SCHVAĽOVACIA DOLOŽKA - ÚZEMNÝ PLÁN OBCE HORNÉ SRNIE

SCHVAĽOVACÍ ORGÁN: **OBECNÉ ZASTUPITEĽSTVO OBCE HORNÉ SRNIE**
ČÍSLO UZNESENIA POTVRDZUJÚCEHO PLATNOSŤ ÚPN-O: **33/2015**
ZÁVÄZNÁ ČASŤ VYHLÁSENÁ VZN č. **3/2015**
DÁTUM SCHVÁLENIA: **09.04.2015**

JOZEF HÚSERKA
STAROSTA OBCE
HORNÉ SRNIE

PEČIATKA

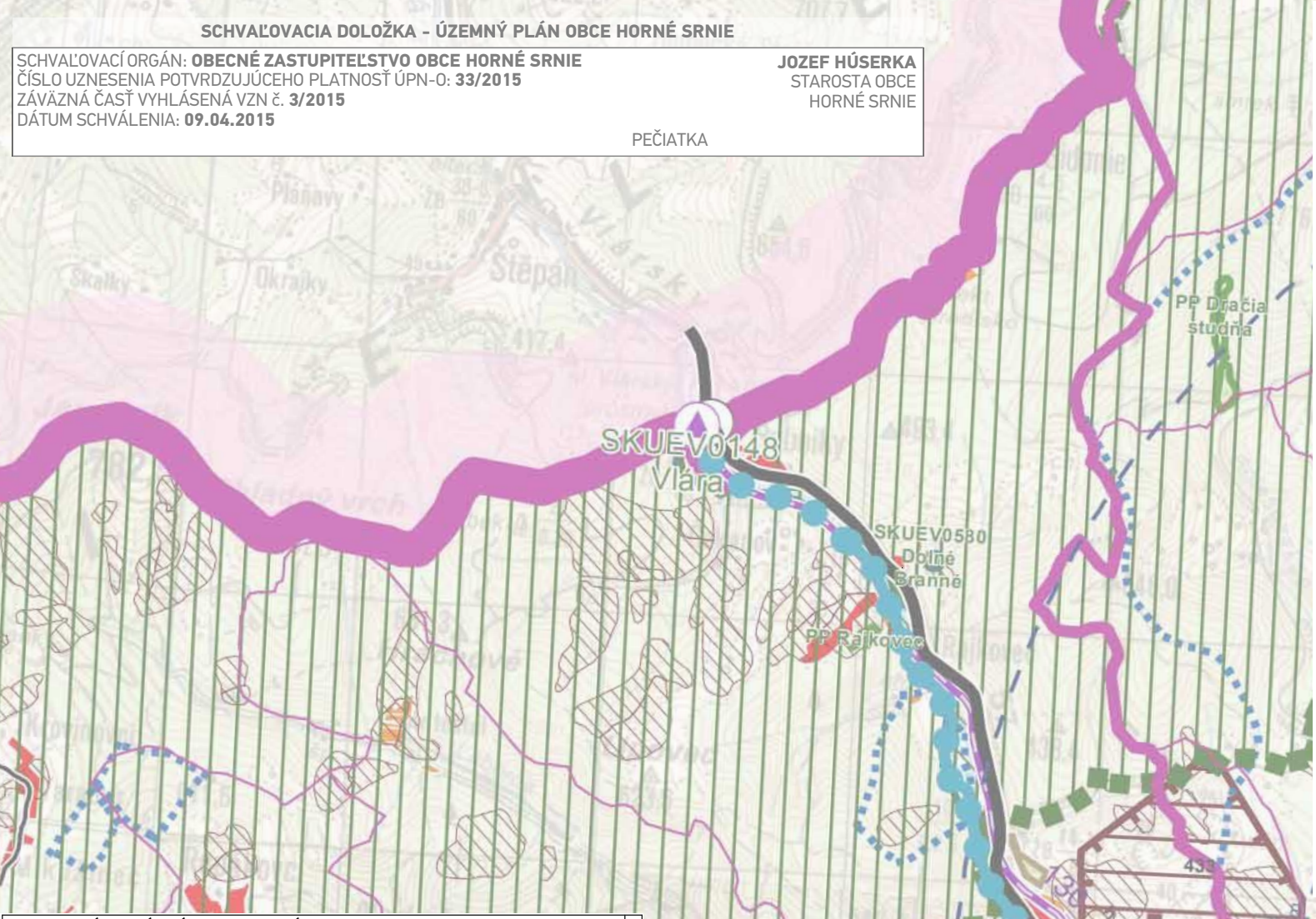

LEGENDA

- štátna hranica
- hranica kraja
- hranica okresu
- hranica obce
- mesto
- obec

plochy obytné
- stav
- návrh
- výhľad

plochy poľnohospodárskej výroby
- stav
- návrh

plochy priemyselnej výroby, skladov
- stav
- návrh
- výhľad
- plochy osobitného určenia - stav

plochy rekreácie, cestovného ruchu a športu
- stav
- návrh
- výhľad
- rekreačné priestory - stav

rekreačná zeleň
- lesopark - stav
- lesopark - návrh
- plochy záhradkárskych osád - stav
- plochy záhradkárskych osád - návrh

špeciálne kultúry
- stav
- ovocné sady
- záhrady
- vinice
- chmeľnice

plochy kúpeľných zariadení
- plochy kúpeľných zariadení - stav
- hranica kúpeľného územia - stav

priemyselné parky
- celoštátneho významu - návrh
- regionálneho významu - návrh

agropark
- návrh

ochranné pásma fariem
- stav

ochranné lesy
- stav

pamiatkové územia
- mestská pamiatková rezervácia - stav
- pamiatková zóna - stav
- pamiatková zóna - stav
- pamiatková zóna - návrh

národné kultúrne pamiatky (NKP)
- stav (vybrané)
- ochranné pásmo NKP

chránená vodohospodárska oblasť (CHVO)
- stav

ochranné pásma vodárenských zdrojov
- stav

ochranné pásma prírodných liečivých zdrojov a zdrojov prírodných minerálnych vôd
- I. stupeň, stav
- II. stupeň, stav
- III. stupeň, stav

vodné nádrže
- výhľad

polder
- stav

diaľnice
- stav

rýchlostné cesty
- stav
- návrh
- výhľad

diaľničný privádzač
- stav
- návrh
- výhľad

cesty I. triedy
- stav
- návrh
- výhľad

cesty II. triedy
- stav
- návrh
- návrh štvorpruh
- výhľad

cesty III. triedy
- stav
- návrh
- výhľad

mimoúrovňové križovatky diaľnic a rýchlostných ciest
- stav
- návrh
- výhľad

ciest I. triedy
- stav
- návrh
- výhľad

vysokorýchlostná železničná trať (VRT)
- výhľad

železničné trate medzinárodné
- stav
- návrh

železničná trate nadregionálne
- stav

železničné trate regionálne
- stav

vybrané železničné stanice
- stav

hraničné priechody
- hraničný priechod cestný - stav
- hraničný priechod železničný - stav

vodné cesty AGN
- výhľad

prístavy AGN
- výhľad

prístav športový
- výhľad

terminál kombinovanej dopravy
- výhľad

plochy letisk
- stav

nadregionálne letiská pre medzin. dopravu
- stav
- návrh

regionálne aeroklubové letiská
- stav

letiská pre letecké práce
- stav

ochranné pásma letisk
- so zákazom stavieb - stav
- s výškovým obmedzením - stav
- ostatné - stav

cyklistická a cykloturistická sieť
- cyklistická komunikácia, stav
- cyklistická komunikácia, návrh
- koridor cyklistickej komunikácie, výhľad
- cyklotrasa, stav
- cyklotrasa, návrh
- cyklotrasa, výhľad

veľkoplošné chránené územia
- chránená krajinná oblasť (CHKO)

maloplošné chránené územia
- stav
- stav

NATURA 2000
- chránené vtáčie územia (CHVÚ) - stav
- územia európskeho významu (ÚEV) - stav

mokrade
- mokrade národného významu - stav
- mokrade regionálneho významu - stav
- mokrade regionálneho významu - stav

chránené ložiskové územia (CHLÚ)
- stav

dobývacie priestory (DP)
- ťažené ložiská - stav
- neťažené ložiská - stav

ložiská nevyhradených nerastov (LNN)
- stav

poddolované územia
- stav

zosuvné územia
- svahové deformácie - stav

staré banské diela
- stav

ložiská rašeliny
- stav

environmentálne záťaže
- stav

zdroje znečisťovania ovzdušia
- stav

spaľovne odpadov
- stav

zariadenia na spoluspaľovanie odpadov
- stav

skládky odpadov
- stav

haldy z úpravy a sprac. rúd (mimo areálu)
- stav

odkaliská
- stav

elektrické stanice ZVN/VVN
- stav
- návrh - rekonštrukcia (prechod na vyššiu transformáciu)
- výhľad

elektrické vedenia ZVN
- stav
- návrh
- výhľad

plynovody VVTL
- stav

seizmicita
- stav

záplavová čiara Q100
- stav

ÚZEMNÝ PLÁN OBCE HORNÉ SRNIE – Zmeny a doplnky č.01

SCHVAĽOVACÍ ORGÁN: **OBECNÉ ZASTUPITEĽSTVO HORNÉ SRNIE**
ČÍSLO UZNESENIA SCHVAĽUJÚCEHO ÚPN-O - ZaD č.01: **115**
DÁTUM SCHVÁLENIA: **25.06.2024**

Mgr. JURAJ HÚSERKA
STAROSTA OBCE
HORNÉ SRNIE

PEČIATKA

SCHVAĽOVACIA DOLOŽKA

POZNÁMKA:
lokalita č.1 "Bologová" vypustená z riešenia ZaD č.01 na základe vyhodnotenia pripomienok

atrium® ARCHITEKTI

Architektonické štúdio Atrium, s.r.o.
Mlynská 27, 040 01 Košice
T: +421 55 6231 587
artchitekti@atriumstudio.sk
www.atriumstudio.sk

NÁZOV VÝKRESU: **Výkres širších vzťahov a návrh záujmového územia**

1 : 50 000

DÁTUM: 04/2024

Číslo výkresu: **1**

Č. LOK./NÁZOV PRE ZaD:	
lokalita č.1 "Bologová"	lokalita č.5 "Lazy"
lokalita č.2 "Pod vŕškom"	lokalita č.6 "Dráhy"
lokalita č.3 "Na kútiku"	lokalita č.7 "Zábava"
lokalita č.4 "Potok"	lokalita č.8 "Čakanov"

SPRACOVANÉ NA PODKLADE ÚPN VÚC TRENČIANSKEHO KRAJA V ZNENÍ ZMIEN A DOPLNKOV č.3